



10. Juli 2018

Sehr geehrte Damen und Herren,

zu einer Sitzung des Gemeinderates am

**Mittwoch, 18.07.2018, um 19:00 Uhr
im Sitzungssaal des Rathauses Engstingen-Großengstingen**

darf ich Sie herzlich einladen.

TAGESORDNUNG ÖFFENTLICH:

- | | | |
|----|---|------|
| 1. | Bekanntgaben | § 42 |
| 2. | Bericht des Kreisamts für Landentwicklung und Vermessung zum Sachstand des Flurbereinigungsverfahrens Engstingen - Großengstingen / Kleinengstingen
- mündlicher Bericht | § 43 |
| 3. | Platzgestaltung "Im Gässle", Kohlstetten
- Vorstellung der Planung
- Beratung und Beschlussfassung
Vorlage: 053/2018 | § 44 |
| 4. | Ersatzbeschaffung von Spielgeräten für den Spielplatz im Fasanenweg
- Beratung und Beschlussfassung
Vorlage: 046/2018 | § 45 |

■ Allgemein

Fon 07129 9399-0 Fax -99
E-Mail info@engstingen.de
www.engstingen.de
USt.-IDNr. DE 146 484 486

■ Öffnungszeiten Bürgermeisteramt

Montag – Freitag 08.00 – 11.45 Uhr
Dienstag 16.00 – 18.00 Uhr
Donnerstag 14.00 – 16.00 Uhr

■ Bankverbindung

Kreissparkasse Reutlingen
BIC: SOLADES1REU IBAN: DE45 6405 0000 0000 0014 25
Volksbank Reutlingen
BIC: VBRTDE6R IBAN: DE97 6409 0100 0393 3780 04

- | | | |
|----|---|------|
| 5. | Annahme von Spenden
Vorlage: 047/2018 | § 46 |
| 6. | Stellungnahme zu Baugesuchen
Vorlage: 054/2018 | § 47 |
| 7. | Anfragen, Anträge, Verschiedenes | § 48 |

Mit freundlichen Grüßen

A handwritten signature in blue ink, appearing to read 'Mario Storz', is written over the typed name. The signature is stylized and cursive.

Mario Storz
Bürgermeister

§ 44

Platzgestaltung "Im Gässle", Kohlstetten

- Vorstellung der Planung

- Beratung und Beschlussfassung

Anlagen: Planunterlagen Varianten 1 - 4

Sachdarstellung:

Im Zuge der Dorfentwicklung in der Ortsmitte von Kohlstetten soll auch der Platz „Im Gässle“ zur Verbesserung des Wohnumfelds neugestaltet werden. Ein entsprechender ELR-Zuschuss in Höhe von 30.000,- € wurde hierfür bewilligt.

Seitens des Ingenieurbüros Ambacher wurden vier Varianten zur Gestaltung des Platzes ausgearbeitet, diese Planunterlagen sind der Sitzungsvorlage als Anlage beigelegt. Die einzelnen Varianten gestalten sich wie folgt:

Variante 1

Rundes Baumquartier mit runder Bank, Pflasterring aus Granit, Durchmesser 6,0 m, Fahrbahn asphaltiert, Gehweg asphaltiert, Randeinfassungen Fahrbahn aus Granit, Gehwege Betonrabatte

Kosten 100.000,00 € brutto, incl. Planung und Bauleitung

Variante 2

Rundes Baumquartier mit runder Bank, Pflasterring Durchmesser 3,0 m, Fahrbahn Betonpflaster, Gehweg asphaltiert, Randeinfassungen Fahrbahn aus Granit, Gehwege Betonrabatte

Kosten 107.000,00 € brutto, incl. Planung und Bauleitung

Variante 3 und 4

Baumquartier rechteckig bzw. dreieckig, Einzelbank, 3 Stellplätze mit Betonpflaster, Fahrbahn asphaltiert, Gehweg asphaltiert, Randeinfassungen Fahrbahn aus Granit, Gehwege Betonrabatte

Kosten 95.000,00 € brutto, incl. Planung und Bauleitung

Zur Umsetzung der Maßnahme fallen für den Grunderwerb und die Katastervermessung, sowie für die Erneuerung der Wasserleitung und der Kanalisation weitere Kosten an. Die Kosten für die Erneuerung der Wasserleitung und der Kanalisation sind jedoch nicht dem Straßenbau zuzurechnen, diese werden in die entsprechenden Gebühren einkalkuliert.

Im Rahmen einer Vorberatung im Ortschaftsrat Kohlstetten wurde bereits die Variante 1 favorisiert.

Herr Ambacher wird die Planung in der Sitzung vorstellen und erläutern.

Vorbehaltlich weiterer Erkenntnisse während der Beratung unterbreitet die Verwaltung folgenden

Beschlussvorschlag:

1. Der vom Büro Ambacher vorgestellten Planungsvariante 1 zur Neugestaltung des Platzes „Im Gässle“, Kohlstetten, wird zugestimmt.
2. Das Büro Ambacher wird beauftragt, die Tiefbauarbeiten auszuschreiben und die Vergabe der Arbeiten vorzubereiten.

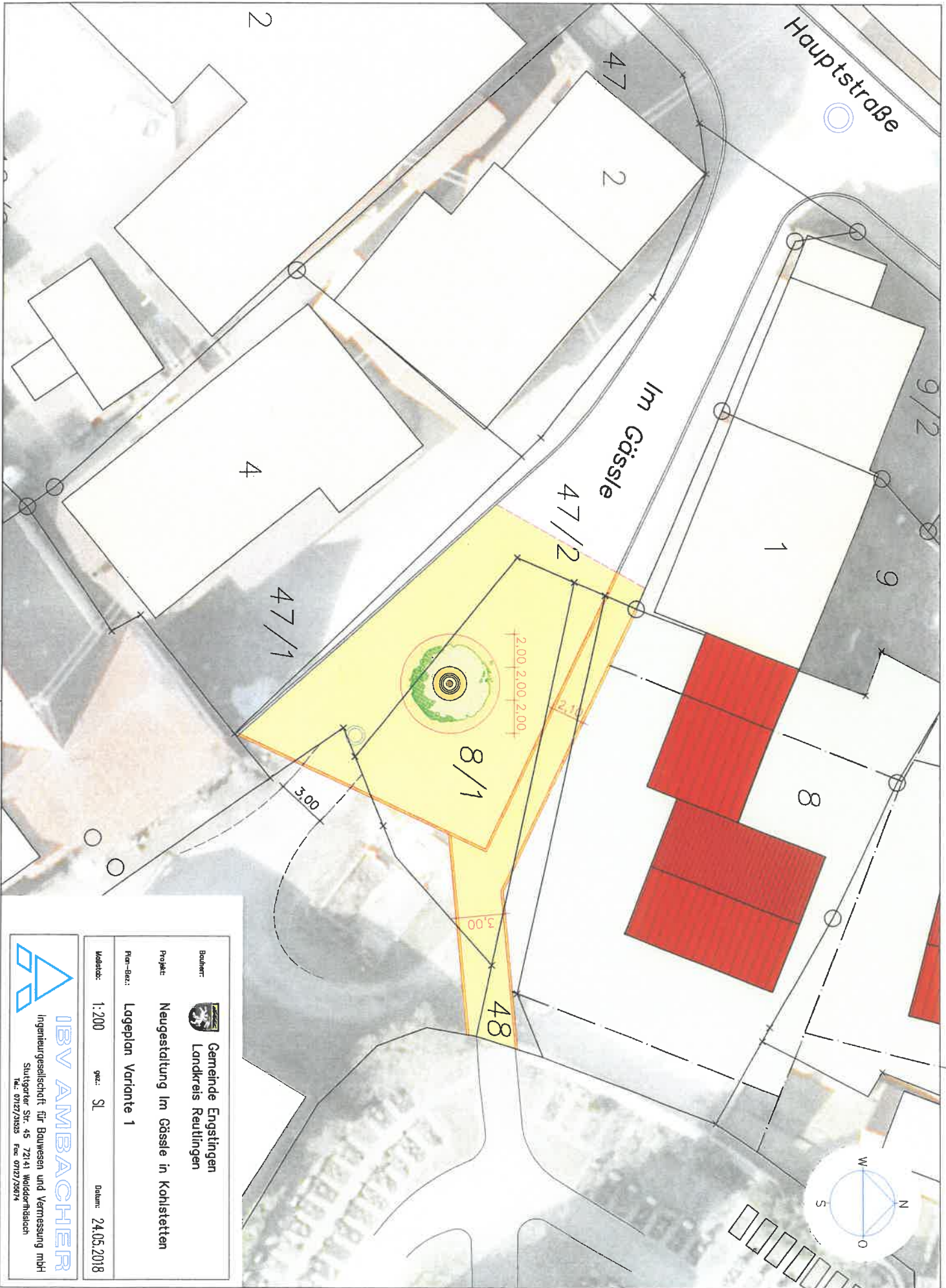

Bauherr:  Gemeinde Engstingen
Landkreis Reutlingen

Projekt: Neugestaltung Im Gässle in Kahstetten

Plan-Bez.: Lageplan Variante 1

Maßstab: 1:200 gezeichnet: SL Datum: 24.05.2018



IBV AMBACHER
Ingenieurgesellschaft für Bauwesen und Vermessung mbH
Stütgarter Str. 45 72141 Waldorbühlbach
Tel.: 0717/3523 Fax: 0717/3574

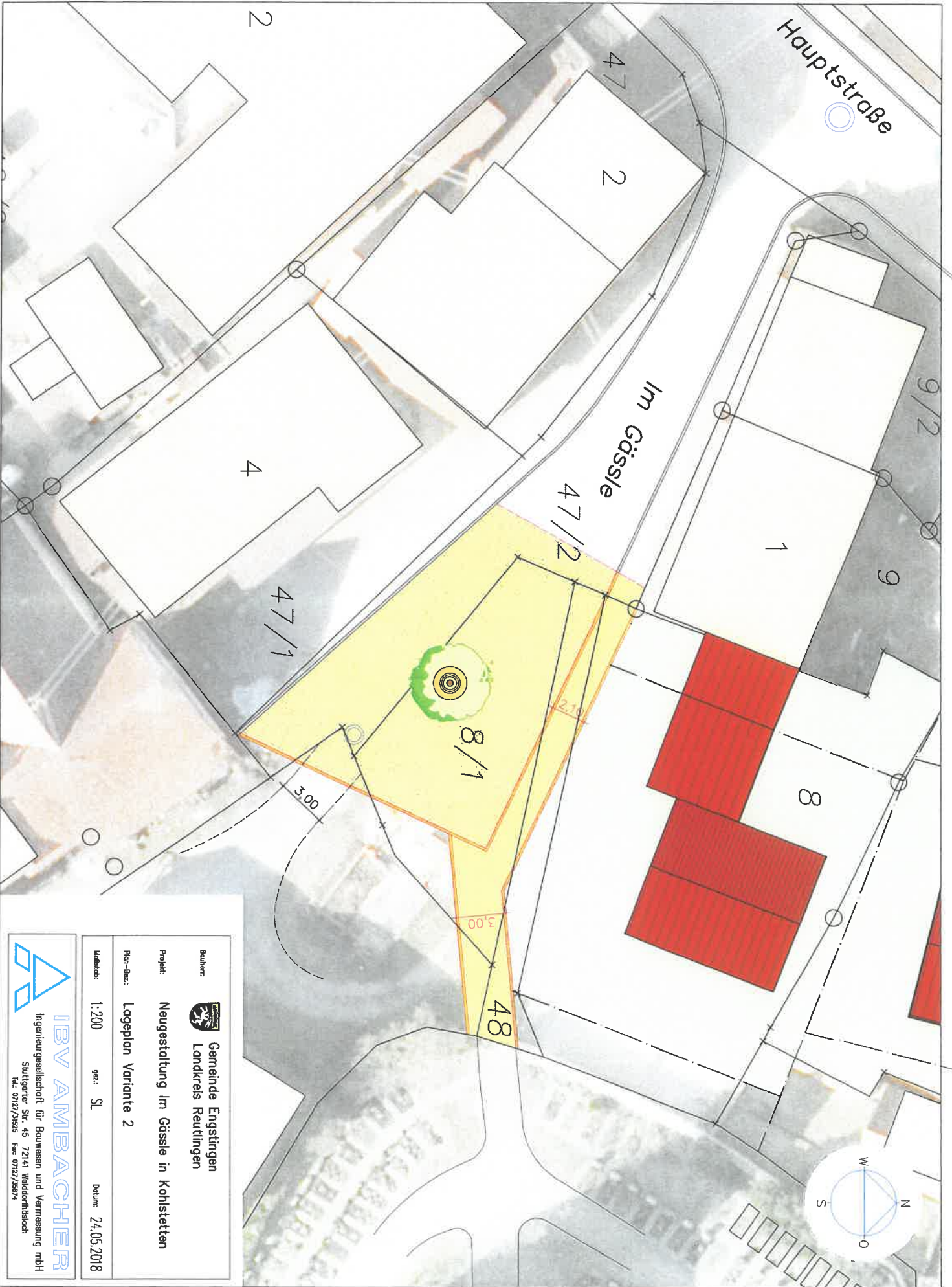

Hauptstraße

Im Gässle

Bauherr:  Gemeinde Engstingen
 Landkreis Reutlingen
 Projekt: Neugestaltung Im Gässle in Kohlstetten
 Plan-Bez.: Lageplan Variante 2
 Maßstab: 1:200 gez.: SL Datum: 24.05.2018

 **IBV AMBACHER**
 Ingenieurgeellschaft für Bauwesen und Vermessung mbH
 Stützgarter Str. 45 72141 Waldorf/Isenhardt
 Tel.: 07127/55925 Fax: 07127/55974

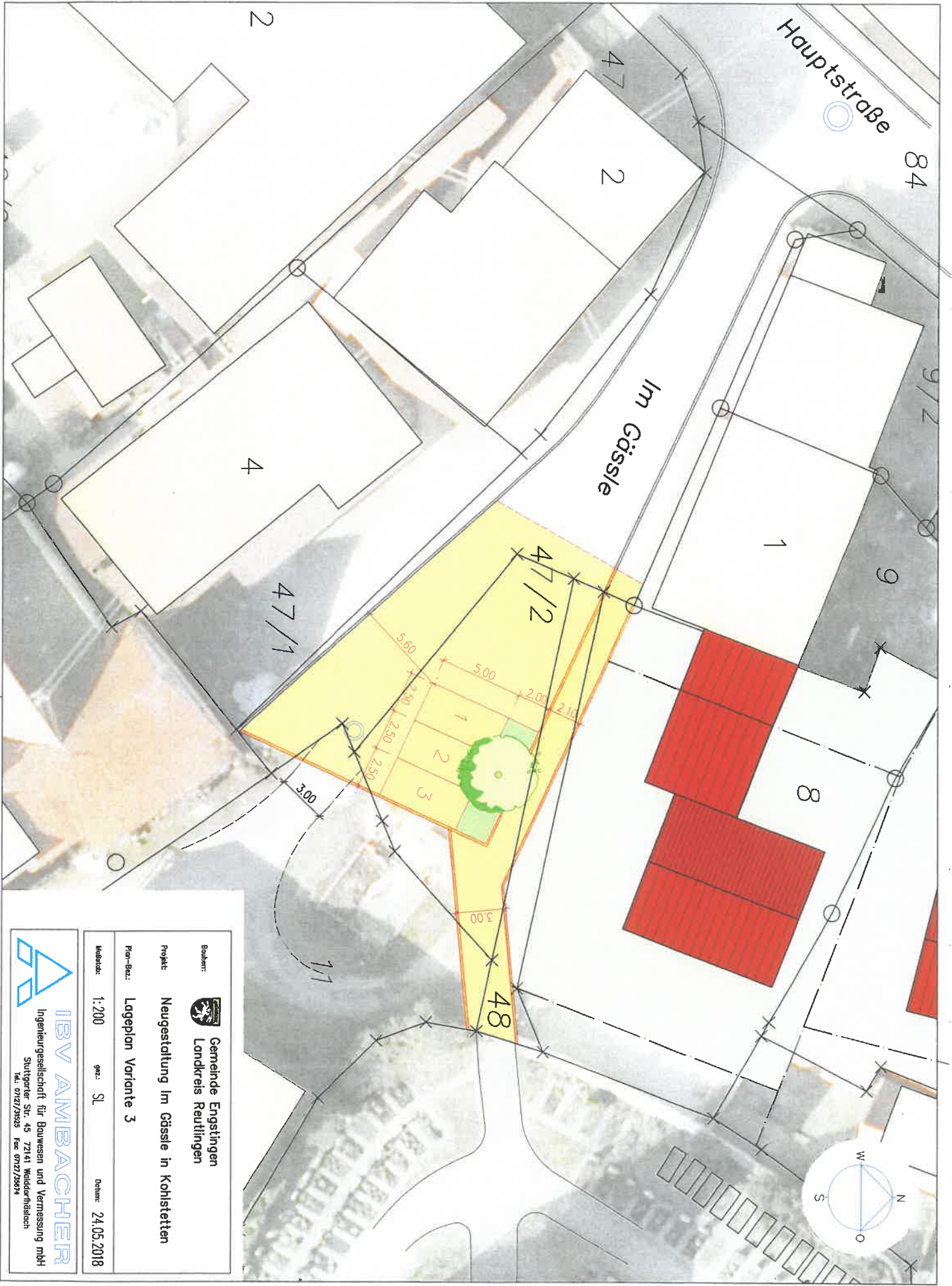

Bauherr:  **Gemeinde Engstingen**
Landkreis Reutlingen

Projekt: **Neugestaltung Im Gäßle in Kohlstetten**

Plan-Bez.: **Lageplan Variante 3**

Masstab: **1:200** Datum: **24.05.2018**

 **IBV AMBACHER**
 Ingenieurgesellschaft für Bauwesen und Vermessung mbH
 Stuttgartler Str. 45 72143 Wilderhübsch
 Tel. 07147/3535 Fax 07147/3539

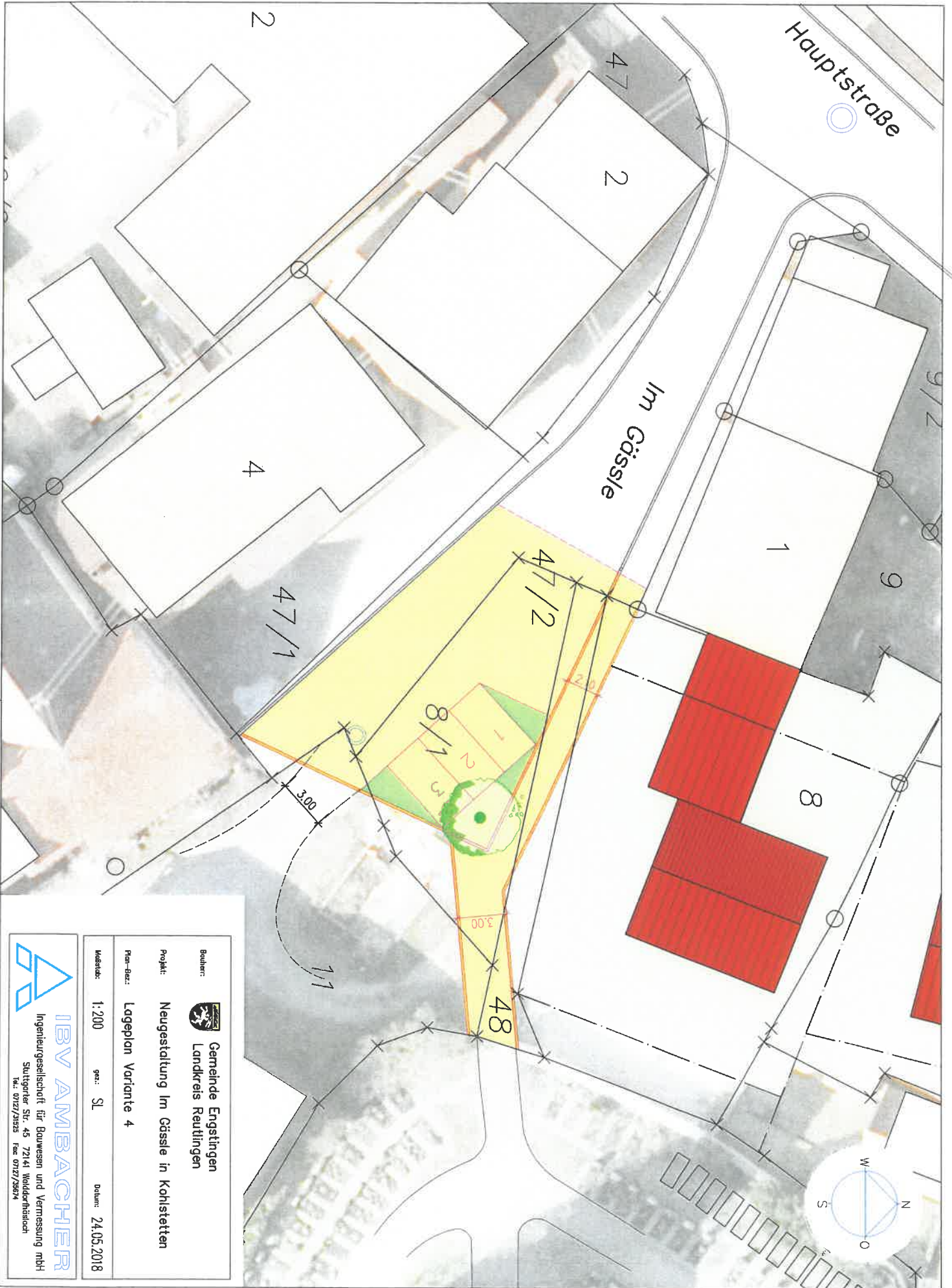

Bauherr:  **Gemeinde Engstingen**
Landkreis Reutlingen

Projekt: **Neugestaltung Im Gässle in Kohlstetten**

Plan-Ber.: **Lageplan Variante 4**

Maßstab: 1:200 gez.: SL Datum: 24.05.2018



IBV AMBACHER
Ingenieurgesellschaft für Bauwesen und Vermessung mbH
Stuttgarter Str. 45 72141 Waldorf/Steinlach
Tel.: 07147/31935 Fax: 07147/35874

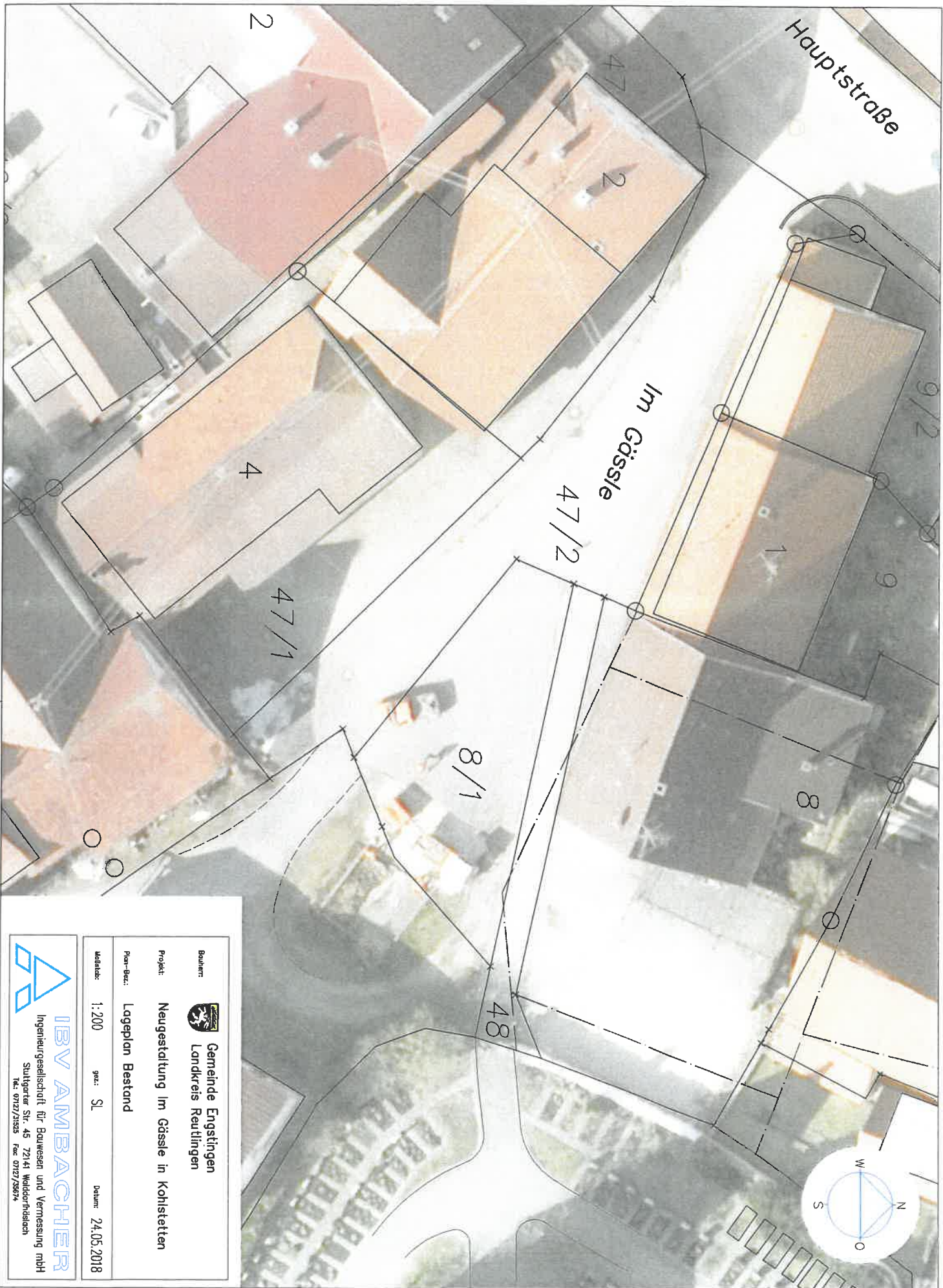

Bauherr:  Gemeinde Engstingen
Landkreis Reutlingen

Projekt: Neugestaltung Im Gössle in Kohlstetten

Plan-Bear.: Lageplan Bestand

Maßstab: 1:200 gez.: SL Datum: 24.05.2018



IBV AMBACHER
Ingenieurgesellschaft für Bauwesen und Vermessung mbH
Stuttgarter Str. 45 72144 Weidenfröschich
Tel.: 07127/23525 Fax: 07127/23574